

# まち歩きがもっと楽しくなる！ 新たなモビリティで 出雲大社周辺巡り

時速 20 km未満の速度で  
のんびり走ります



決まった道を  
決まった時間に  
走ります

トヨタ C+walk S



遠くまで歩くのが  
不安な方におすすめ

最新車両に乗ってのんびり  
散策できます

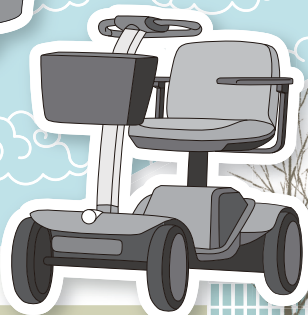

WHILL Model S

## グリーンスローモビリティの運行 (対象：観光客、地域住民)

運行日

9/15 (金) ~ 11/13 (月) [金・土・日・月のみ運行]

※10/9、10/29 は運休となります  
※荒天時は、運休する場合があります  
※事前のご予約はできません

運賃

1 乗車あたり 400 円

主催：出雲市 (都市建設部道路建設課)

一畑電車や路線バス  
などで来ても、出雲  
大社周辺を巡ることが  
できます。



## シニアカーの無料貸出 (対象：観光客)

貸出期間

11/3 (金) ~ 11/12 (日)

※雨天時は、貸出を中止する場合があります

貸出時間

10時~16時

※11/3 は 12 時からの貸出となります

貸出場所

神門通りポケットパーク

予約、詳細は  
こちら

徒歩で遠くまでの移動が  
難しい方などにも、観光  
を楽しんでいただけます。



主催：出雲市超小型モビリティ導入等社会実験協議会 (事務局 出雲市都市建設部都市計画課)

詳細は裏面をご覧ください⇒

## 運行ルート

運行ルート・停留所は右図をご覧ください。  
事前のご予約はできません。満席により、ご乗車いただけない場合があります。  
点線の区間は、自由に乗り降りできます。手を挙げてお知らせください。  
行きと帰りで乗降場所が異なる場合があります。ご注意ください。

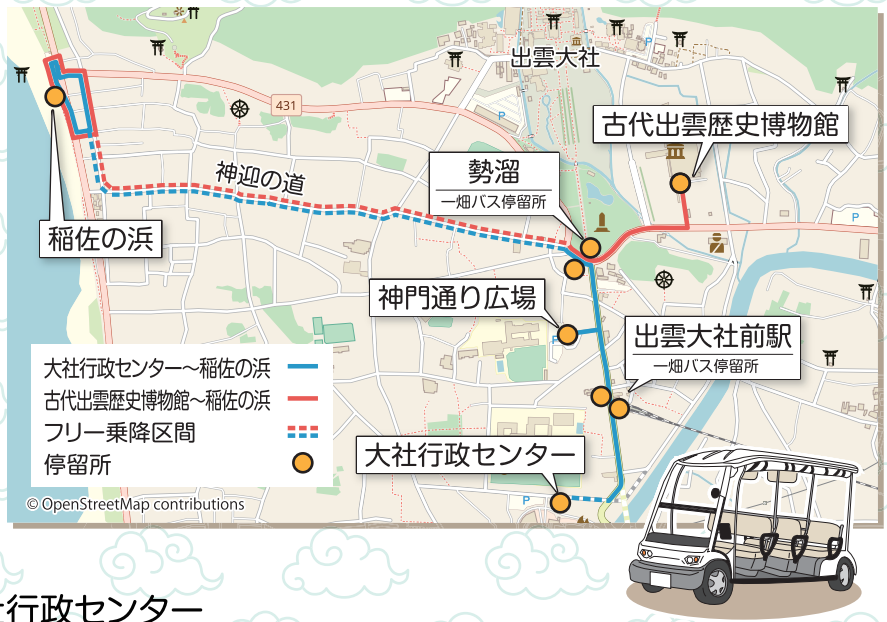

## 運行時刻

稲佐の浜を約30分間隔で出発します。

### 大社行政センター～稲佐の浜～大社行政センター

	1便	2便	3便	4便	5便	6便	7便
大社行政センター	8:30	9:30	10:30	12:45	13:45	14:45	15:45
出雲大社前駅	8:35	9:35	10:35	12:50	13:50	14:50	15:50
稲佐の浜	9:00	10:00	11:00	13:15	14:15	15:15	16:15
出雲大社前駅	9:20	10:20	11:20	13:35	14:35	15:35	16:35
大社行政センター	9:25	10:25	11:25	13:40	14:40	15:40	16:40

### 古代出雲歴史博物館～稲佐の浜～古代出雲歴史博物館

	1便	2便	3便	4便	5便	6便	7便	8便
古代出雲歴史博物館	9:10	10:10	11:10	11:45	13:25	14:25	15:25	16:25
稲佐の浜	9:30	10:30	11:30	12:05	13:45	14:45	15:45	16:45
古代出雲歴史博物館	9:45	10:45	11:45	12:20	14:00	15:00	16:00	17:00

### 運行期間外のお問合せ

出雲市低速モビリティ導入社会実験 委託事業者 (株)バイタルリード  
TEL : 0853-22-9690 (平日の9時～17時)

### 運行期間中 9/15～11/13 のお問合せ

運行事業者 (有)出雲観光タクシー  
TEL : 080-8904-3009 (平日・休日の8時～17時)

# シニアカー

## 貸出車両

4台

最高速度は時速6kmですが、時速2～3km (人がゆっくり歩く速度) に調整して走行します。  
道路交通法では歩行者扱いのため、歩道を走行します。  
運転免許やヘルメットの装着は不要です。  
ご利用後のアンケート調査にご協力をお願いします。

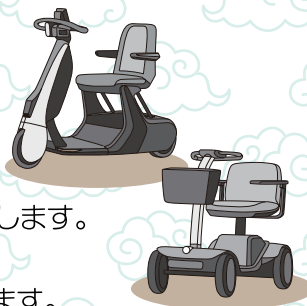

## おすすめルート

出雲大社の境内ではご利用いただけません

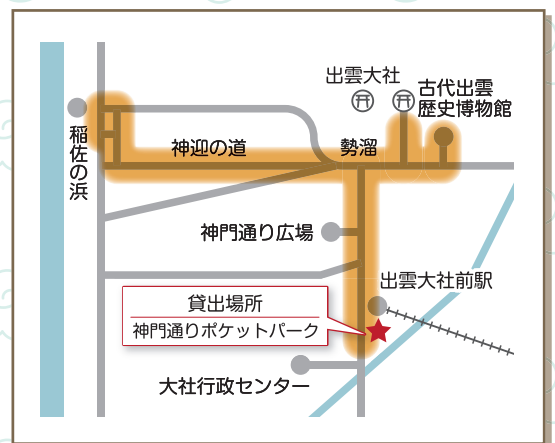

### お問合せ

出雲市超小型モビリティ導入等社会実験  
委託事業者 (株)バイタルリード

貸出期間外 TEL : 0853-22-9690 (平日の9時～17時)

貸出期間中 TEL : 090-8995-8619 (平日・休日の9時～17時)