

ゆるり歩こう

島根県芸術文化センター「グラントワ」

グラントワ通り

散策MAP

豊かな食と美しい景観
心温まる芸術を
お楽しみください

詳しくは裏面の
店舗情報を参照してね!

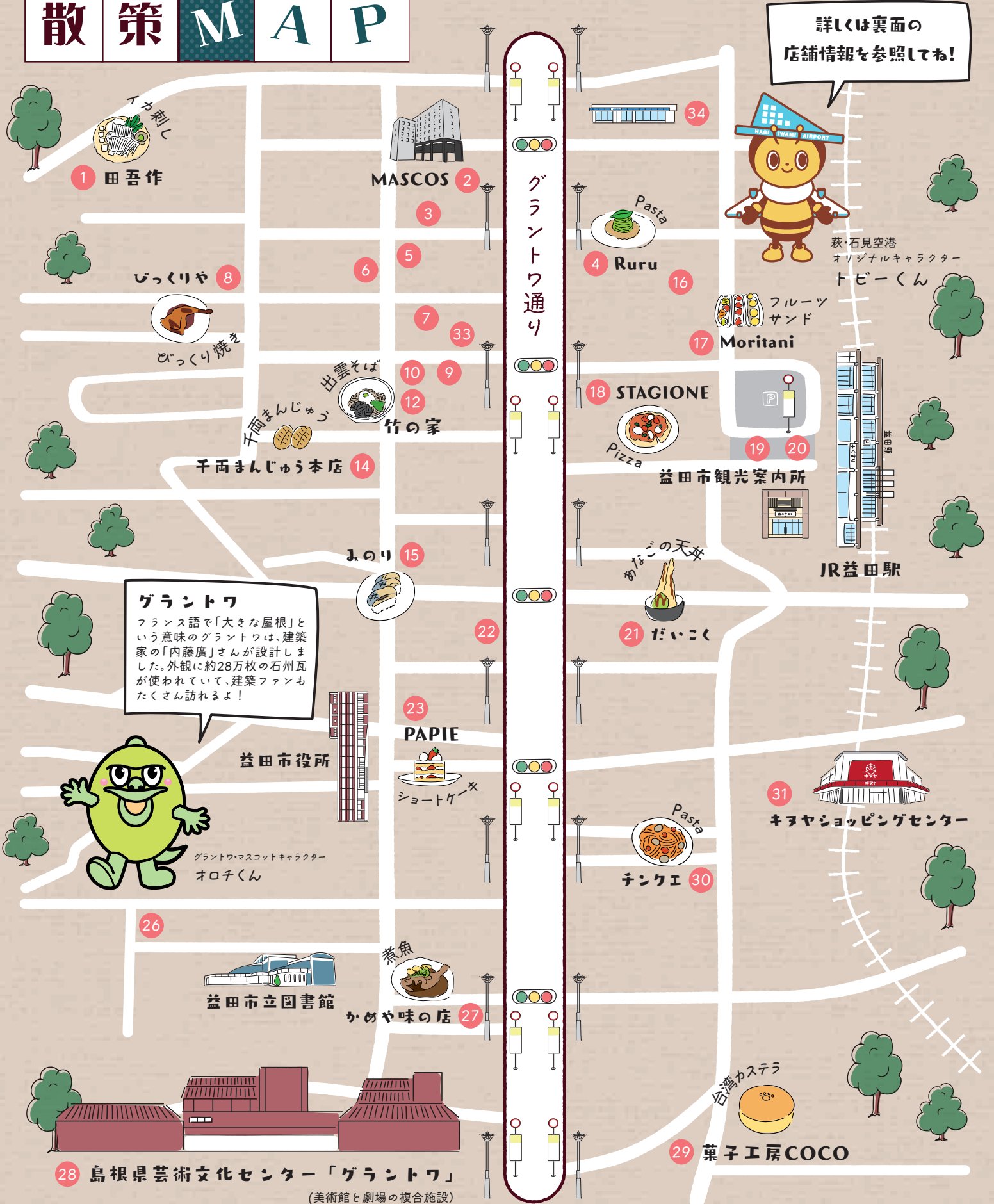

グラントワ
フランス語で「大きな屋根」という意味のグラントワは、建築家の「内藤廣」さんが設計しました。外観に約28万枚の石州瓦が使われていて、建築ファンもたくさん訪れるよ!

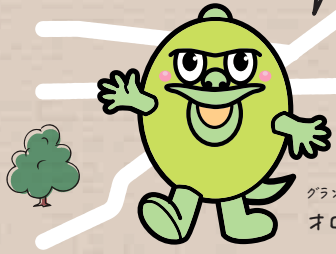

グラントワマスコットキャラクター
オロチくん

28 島根県芸術文化センター「グラントワ」
(美術館と劇場の複合施設)



秋・石見空港
オリジナルキャラクター
トビーくん



フルーツ
サンド



19 20
益田市観光案内所

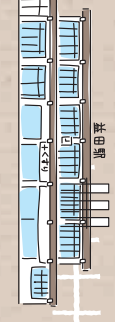

JR益田駅



31
キョヤショッピングセンター



台湾カステラ
菓子工房COCO



- | | | | |
|--|---|---|--|
| <p>1 田吾作 OPEN 12:00-14:00 17:00- TEL.0856-22-3022 和食・居酒屋 休:不定休</p> | <p>11 すずめのがっこう OPEN 日 11:00-18:00 四-日 17:00-27:00 TEL.0856-22-7000 カラオケ・バー 休:月曜日</p> | <p>21 大衆食堂 だいこく OPEN 11:00-20:00 TEL.0856-22-5828 食堂・海鮮 休:日・祝日</p> | <p>29 菓子工房COCO OPEN 10:00-16:30 洋菓子店 休:不定休</p> |
| <p>2 MASCOS HOTEL OPEN 11:30-16:00 四-日 18:00- 日 17:00- TEL.0856-25-7331 ダイニングバー 休:月曜日</p> | <p>12 竹の家 OPEN 11:30-13:30 17:30-20:00 TEL.0856-23-3131 そば・うどん・丼 休:不定休</p> | <p>22 台湾料理 明珠 OPEN 11:00-14:30 17:00-23:00 TEL.0856-23-1787 台湾料理 休:火曜日</p> | <p>30 チンクエ OPEN 11:30-14:00 ディナーは予約貫切 TEL.0856-23-3734 イタリアン 休:月曜日</p> |
| <p>3 正直屋本店 OPEN 10:00-18:00 TEL.0856-22-1362 雑貨店 休:無休</p> | <p>13 Foods Bar sAku OPEN 11:30-LO.14:00 18:00-LO.21:30 TEL.0856-24-0191 ダイニングバー 休:水曜日</p> | <p>23 PAPIE OPEN 12:00-17:00 洋菓子店 休:日・月・水~金</p> | <p>31 キヌヤショッピングセンター OPEN 9:00-20:00 TEL.0856-23-0580 スーパー</p> |
| <p>4 Ruru OPEN 日 18:00-22:00 12:00-14:30/18:00-22:00 TEL.0856-22-0631 イタリアン 休:月曜日</p> | <p>14 千両まんじゅう 本店 OPEN 9:00-17:30 TEL.0856-22-0705 和菓子 休:水曜日</p> | <p>24 ヨシタケ OPEN 9:00-17:00 日 10:30-17:00 TEL.0856-24-0301 喫茶 休:不定休</p> | <p>32 shimane cinema ONOZAWA OPEN 9:30-20:00 TEL.0856-25-7577 映画館 休:月・火曜日</p> |
| <p>5 J'z club OPEN 13:00-24:00 日 13:00-3:00 TEL.0856-24-0070 カラオケ 休:第2火曜日</p> | <p>15 寿司処 みのり OPEN 11:00-14:00 17:00-22:00 TEL.0856-22-1356 寿司・魚介 休:月曜日・他</p> | <p>25 寅虎食堂 OPEN 11:30-14:30 TEL.070-2668-6992 食堂 休:土・日・祝日</p> | <p>33 LAWSON益田駅前店 OPEN 24H</p> |
| <p>6 ニュー銀座 OPEN 13:00-25:00 TEL.0856-23-1436 喫茶 休:無休</p> | <p>16 海鮮丸 OPEN 11:30-13:30 ※平日のみ 16:00-23:00 TEL.0856-22-8484 居酒屋 休:無休</p> | <p>26 メーカーズショップ ツクロ OPEN 14:30-19:00 TEL.0856-23-0562 玩具・カフェ 休:火曜日</p> | <p>34 LAWSON益田駅南店 OPEN 24H</p> |
| <p>7 赤玉 OPEN 13:00-16:00 Cafe Time 19:00-24:00 TEL.0856-22-0335 キャバレー 休:日・月・祝日</p> | <p>17 Fruits moritani OPEN 10:00-17:00 TEL.0856-22-0322 フルーツ専門店 休:水・祝日</p> | <p>27 かめや味の店 OPEN 11:30-14:00 TEL.0856-22-1575 食堂</p> | <p>JR益田駅 駅員対応時間 8:25-11:00・12:00-14:00 14:20-16:15・16:40-17:40</p> |
| <p>8 びっくりや OPEN 15:00-20:00 Take Out 17:30-22:00 日 23:00 TEL.0856-32-3380 居酒屋 休:日・祝日</p> | <p>18 STAGIONE OPEN 11:30-14:30 18:00-22:00 TEL.0856-22-5695 イタリアン 休:日・月曜日</p> | <p>28 いわみ芸術劇場 Grantwa OPEN 9:00-22:00 TEL.0856-31-1860 劇場 休:第2・4火曜日</p> | <p>益田市役所 OPEN 8:30-17:15 TEL.0856-31-0100 休:土・日・祝・年末年始</p> |
| <p>9 豊味軒 OPEN 11:00-14:00 17:00-21:00 TEL.0856-22-1197 中華 休:月・火曜日</p> | <p>19 益田グリーンホテルモーリス CAFE 10:00-15:00 15:00-21:00 TEL.0856-31-8111 ホテル 休:無休</p> | <p>28 石見美術館 Grantwa OPEN 9:30-18:00 TEL.0856-31-1860 美術館 休:火曜日</p> | <p>益田市立図書館 OPEN 9:00-19:00(10-5月) 9:00-20:00(6-9月) TEL.0856-22-4222 休:月末・年末年始</p> |
| <p>10 鉄板ダイニング Taishi OPEN 11:30-13:15 18:00-22:00 日 18:00-23:00 TEL.0856-25-7493 鉄板焼き 休:不定休</p> | <p>20 益田市観光案内所 OPEN 9:00-17:30 TEL.0856-22-7120 観光案内所 休:年末年始</p> | <p>28 レストラン ポニイ Grantwa Lunch 11:30-14:00 Cafetimer 14:00-16:30 Dinner 18:00-22:00 ※要予約 (ラストオーダー21:30) TEL.0856-31-1873 フレンチ 休:火曜日</p> | <p>発行日 2024年4月1日</p> |

※ 内容が変わる可能性がありますので、各自でご確認をお願いいたします。

発行元 石見空港ターミナルビル株式会社 TEL 0856-24-0010

共同制作 一般社団法人 益田市観光協会 TEL 0856-22-7120



萩・石見空港HP



益田市観光協会HP